IQ200+ STD / Eco plus

Temel Fonksiyonlar Kullanıcı Dokümanı

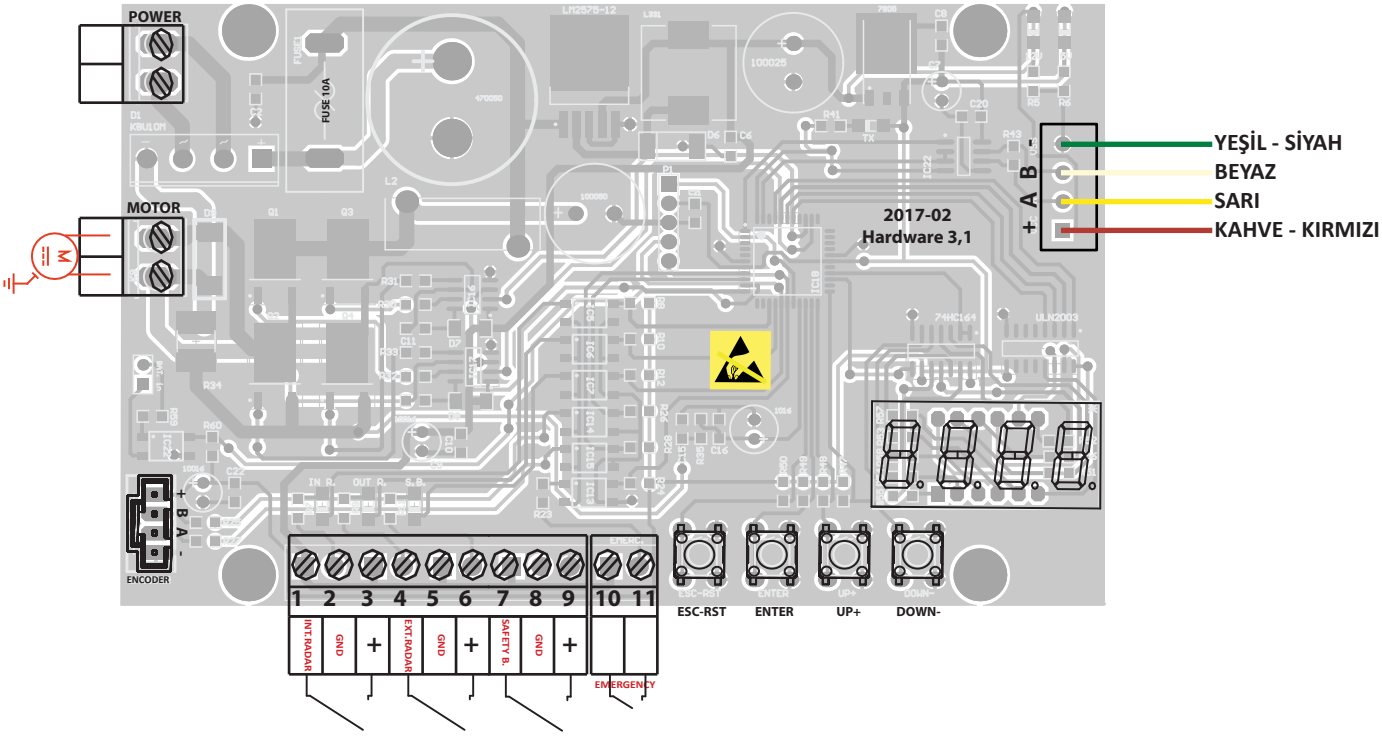

Parametre Kullanımı:

01) Açık bekleme süresi	01-60	F.ayar = 03	
02) Açma hızı	10-95	F.ayar = 70	
03) Kapama hızı	10-90	F.ayar = 45	
04) Kış Modu seçimi	10-40	F.ayar = 50	Kış modu kapının açılacağı mesafe (Eczane modu)
05) Yavaşlama Bölgesi	01-60	F.ayar = 12	
06) Kanat Ağırlık seçimi	0 - 1 - 2	F.ayar = 01	0= Standart kapı 1= 70kg.> büyük kapı 2= 100kg.> büyük kapı
07) Kapalı tutma kuvveti	0 - 1	F.ayar = 00	0= Pasif - 1= Aktif (Dışarıdan müdahalede karşı kuvvet uygulaması.)
08) Emniyet sensör kontak seçimi	0 - 1	F.ayar = 01	00=NC - 01=NO
09) Açılış fren hızı	4 - 16	F.ayar = 12	
10) Kapanış fren hızı	4 - 16	F.ayar = 12	

Er.01 = Encoder hatası, Encoder kablosunu kontrol ediniz. Arıza devam ediyorsa encoder arızalı olabilir.
Er.02 = Mekanik sıkışıklık hatası.

Programlamaya giriş:
ENTER tuşuna yaklaşık 3 saniye basılı tutarak menüye giriş yapılır; Parametre listesinde belirtilen ilk parametre 01 ekrana gelir + veya - tuşları ile ayarlamak istenilen parametre ENTER ile seçilir. Parametre değerleri + veya - ile değiştirilerek tekrar ENTER tuşuna basılarak değer kaydedilerek seçim bölümüne geri dönülür. (Menüde 10 saniye içerisinde giriş yapılmaz ise çalışma ekranına geri döner. (- - - -)

İlk devreye alma:
Kapı yavaş açılır, Kapı yavaş kapanır.
Radarlar aktif değildir; Emniyet fotoseli aktiftir.
Kapı normal hızda açılır, normal hızda kapanır. Opomatik test tamamlanır.
Herşey tamamsa kapı standart parametrelerle çalışmaya devam edecektir.